

**Decreto Direttoriale**

Modifica della struttura organizzativa di Ateneo

**IL DIRETTORE GENERALE**

**VISTO** il Decreto Legislativo 30 marzo 2001, n. 165, con riferimento a organizzazione e dotazione degli uffici, potere di organizzazione, funzioni ed attribuzioni dirigenziali, incarichi e responsabilità dei dirigenti;

**VISTA** la Legge 30 dicembre 2010, n. 240, con riferimento a funzioni ed attribuzioni del Direttore Generale nella gestione ed organizzazione dei servizi, delle risorse strumentali e del personale tecnico-amministrativo;

**VISTO** lo Statuto dell'Università di Verona, con riferimento a funzioni ed attribuzioni del Direttore Generale e organizzazione delle strutture tecnico-amministrative;

**VISTO** il Decreto di *Sperimentazione gestionale I fase – mini riassetto organizzativo* dell'11 maggio 2020, n.3309 che definisce la validità temporale della sperimentazione organizzativa e dei relativi organici delle Direzioni e dei servizi di Ateneo, fissata al 30 giugno 2021,

**VISTI** i successivi Decreti *Sperimentazione gestionale I fase - mini riassetto organizzativo: integrazione* del 29 ottobre 2020, n. 9491 e *Sperimentazione gestionale I fase - mini riassetto organizzativo: II integrazione* del 18 febbraio 2021, n. 1329, di modifica della struttura organizzativa e relativi organici di alcune strutture;

**VISTO** il Decreto del Direttore Generale del 25 gennaio 2021, n. 456, di proroga al 31 dicembre 2021 della sperimentazione organizzativa di cui al Decreto *Sperimentazione gestionale I fase – mini riassetto organizzativo* dell'11 maggio 2020, n.3309 sopra citato e successive integrazioni;

**VISTO** il Decreto del Direttore Generale *Sperimentazione gestionale II fase – mini riassetto organizzativo* del 3 gennaio 2022, n. 2, di approvazione del nuovo assetto organizzativo della struttura amministrativa-gestionale di Ateneo e della proroga della sperimentazione organizzativa al 31.12.2022;

**VISTO** il Decreto del Direttore Generale *Modifica della struttura organizzativa di Ateneo: cambio di afferenza della UO Offerta Formativa* del 12 aprile 2022, n. 3210;

**VISTO** il Decreto del Direttore Generale *Modifica della struttura organizzativa di Ateneo* del 22 dicembre 2022, n. 12088 che conclude la fase di sperimentazione organizzativa e rialloca alcune funzioni nell'ambito dell'Amministrazione Centrale;

**VISTE** le delibere del Senato Accademico e del Consiglio di Amministrazione del 31/01/2023 di attivazione del nuovo Dipartimento di ingegneria per la Medicina di Innovazione (DIMI);

**VISTO** il Decreto Rettorale n. 880 del 02/02/2023 di istituzione e attivazione del nuovo Dipartimento di Ingegneria per la Medicina di Innovazione con decorrenza 1 marzo 2023, con la conseguente definizione della dotazione organica;

**RITENUTO OPPORTUNO** procedere ora alla riallocazione di alcuni processi e funzioni;

**FORNITA** informativa alle RSU di Ateneo e alle Organizzazioni Sindacali in data 16.11.2022 e 22.2.2023;

**DECRETA**

**Articolo Unico** – Sono apportate le modifiche organizzativo-gestionali a decorrere dal 1.3.2023 alle strutture interessate dal presente decreto come rappresentato dal documento allegato facente parte integrante del presente provvedimento.

Verona, 27 febbraio 2023

 Il Direttore Generale  
Federico Gallo



## **Modifica della struttura organizzativa di Ateneo**

1 marzo 2023



## Indice

1. <b>GLOSSARIO</b> .....	4
2. <b>DIREZIONE GENERALE</b> .....	5
3. <b>DIREZIONE AFFARI ISTITUZIONALI</b> .....	8
4. <b>DIREZIONE OFFERTA FORMATIVA, SERVIZI E SEGRETERIE STUDENTI</b> .....	9
5. <b>DIREZIONE RISORSE FINANZIARIE</b> .....	13
6. <b>DIREZIONE RISORSE UMANE</b> .....	15
7. <b>DIREZIONE INFORMATICA, TECNOLOGIE E COMUNICAZIONE</b> .....	17
8. <b>DIREZIONE TECNICA, GARE-ACQUISTI E LOGISTICA</b> .....	20
9. <b>SISTEMA BIBLIOTECARIO D'ATENEO</b> .....	22
10. <b>STRUTTURE ACCADEMICHE</b> .....	25
10.1 <b>SCUOLE E DIPARTIMENTI</b> .....	25
11. <b>CENTRI E SERVIZI DI RICERCA</b> .....	32

## 1. Glossario

In questo paragrafo vengono definiti i termini utilizzati nella descrizione e nella rappresentazione della struttura organizzativa.

- **Direzione:** unità organizzativa, con elevata autonomia decisionale, in diretta dipendenza dal Direttore Generale, avente la piena responsabilità di un ambito multifunzionale di particolare ampiezza e/o valenza strategica.

**Direzione**

- **Servizio Bibliotecario di Ateneo:** unità organizzativa, con ampia autonomia decisionale, in diretta dipendenza dal Direttore Generale, avente la piena responsabilità nell'ambito dei Servizi Bibliotecari.

**Sistema Bibliotecario di Ateneo**

- **Area:** unità organizzativa, in diretta dipendenza da una Direzione, con buona autonomia gestionale e con responsabilità di uno più settori funzionali e/o di una o più Unità Operative.

**Area**

- **Board:** coordinamento e presidio di strutture organizzative.

**Board**

- **Unità Operativa:** unità organizzativa che svolge la propria attività relativamente ad un settore professionale omogeneo; l'Unità Operativa, nell'ambito delle funzioni di linea, dipende dall'Area o direttamente dalla Direzione.

**Unità Operativa**

- **Servizio:** presidio di un insieme di attività omogenee, direttamente in staff a una Direzione, non configurato come Unità Operativa.

**Servizio**

## 2. Direzione Generale

La struttura gestionale che afferisce alla Direzione Generale è articolata nelle seguenti Direzioni:

- ❑ Direzione Affari Istituzionali
  - ❑ Direzione Offerta Formativa, Servizi e Segreterie Studenti
  - ❑ Direzione Risorse Finanziarie
  - ❑ Direzione Risorse Umane
  - ❑ Direzione Informatica, Tecnologie e Comunicazione
  - ❑ Direzione Tecnica, Gare-Acquisti e Logistica
- ❖ Sistema Bibliotecario di Ateneo

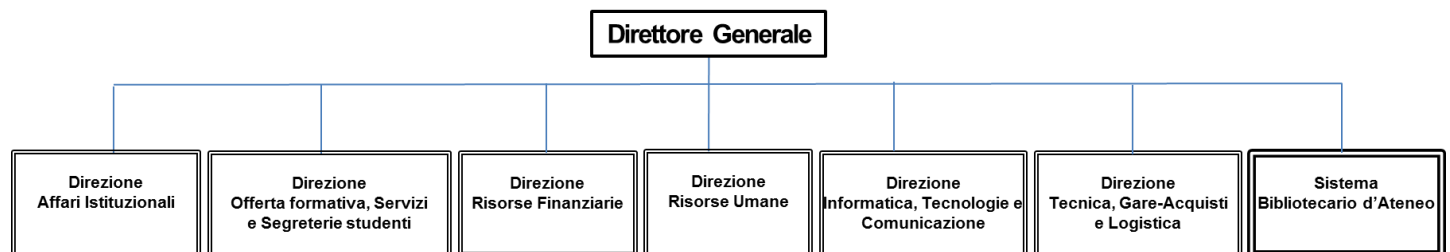

Alla Direzione Generale afferiscono le seguenti Aree, Unità Operative in staff come rappresentati nell'organigramma relativo:

- Area Pianificazione e Controllo Direzionale
- Area Ricerca
- Area Servizio di Prevenzione e Protezione
- Segreteria Rettore - Prorettore - Delegati
- Segreteria Direzione Generale
- Gestione documentale e conservazione digitale
- Ufficio Legale

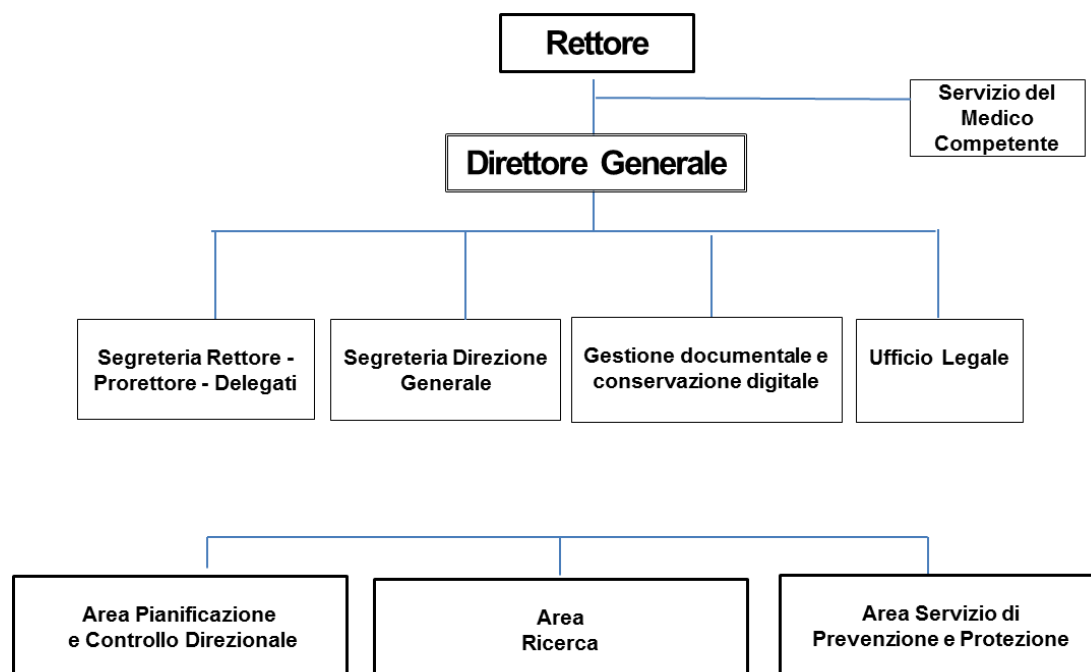

Di seguito viene rappresentato il personale afferente alla Direzione Generale, organizzato secondo la struttura dell'organigramma sopra rappresentato.

Magnifico Rettore				
	UO Servizio del Medico Competente	CHIERICO Irene SANTOMARTINO Federico	D C	2
Direzione Generale – avv. Federico GALLO				
	UO Segreteria Rettore - Prorettore - Delegati	<b>POIESI Paola</b> GRAZIANI Rita NAZZARO Francesca SPECCHIERLA Luciana TAMELLINI Francesco	<b>D</b> C C C B	<b>Responsabile</b>     5
	UO Segreteria Direzione Generale	<b>VANTINI Eliana</b> DI LORENZO Maria PIACENTINI Ileana Carla	<b>D</b> D C	<b>Responsabile</b> <i>funzione specialistica</i> <i>funzione specialistica</i> 3
	UO Ufficio Legale	<b>PATRIZI Nicola</b>	<b>D</b>	<b>Responsabile</b> 1
	UO Gestione documentale e conservazione digitale	<b>DALLA LONGA Cristina</b> DONATELLI Eddy MARAZZI Elena MAZZONI Elisa VALLETTA Giovanna	<b>D</b> C C C C	<b>Responsabile</b>     5
<b>Area Pianificazione e Controllo Direzionale</b>		<b>FEDELI Stefano</b> DE BATTISTI Maria Letizia	<b>EP</b> EP	<b>Responsabile</b> <i>funzione specialistica</i> 2
	UO Controllo di Gestione e Reporting Direzionale	<b>ARVEDI Antonella</b> CIOCCHETTA Giada FERRAZIN Maria LEUZINGER Celine POZZANI Gabriele BONAMINI Monica MAGNO Luigia POLI Matteo	<b>EP</b> D D D D C C C	<b>Responsabile</b>        <i>funzione specialistica</i> <i>funzione specialistica</i> 8
	UO Valutazione e Qualità	<b>MION Laura</b> DONATI Daiana MELLINO Angela	<b>D</b> C C	<b>Responsabile</b>  3
	UO Offerta formativa	<b>MIRTI Cinzia</b> BARUFFALDI Laura TESSA Rosanna	<b>D</b> C C	<b>Responsabile</b>  3



Area Ricerca		<b>GABALDO Maria</b>	<b>EP</b>	<b>Responsabile</b>	1
		<b>CAVALLINI Erika Marta</b>	<b>D</b>	<b>Responsabile</b>	9
	UO Rendicontazione della Ricerca	BASSI Maria Cristina	D		
		LUNGHl Claudia	D		
		NEGRl Cecilia	D		
SCANDOLA Anna		D			
SGUOTTI Cristina		D			
QUATTROCCHI Chiara		D			
COSTALONGA Nicolò	C				
ZITANO Annita	C				
		<b>LORENZI Alessio</b>	<b>D</b>	<b>Responsabile</b>	5
UO Promozione e Sviluppo della Ricerca	BONAMINI Deborah	D			
	GRISI Daniela	D			
	MONACO Gabriella	D			
	ZANINI Elisa	D			
		<b>MORELATO Camilla</b>	<b>D</b>	<b>Responsabile</b>	12
UO Dottorati e Assegni di Ricerca	AVIGNI Sara	D			
	DAMIANO Maria	D	<i>in comando</i>		
	DE SALVO Anna Emilia Maria	D	<i>funzione specialistica</i>		
	GONZATO Guido	D			
	POGGIOLINI Stefano	D			
	BAIETTA Giovanni	C			
	CORDIOLI Catia	C			
	CORDIOLI Elena	C			
	DE VINCENZI Erika	C			
	MAROGNA Alessandro	C			
	ZAMBONI Maria Grazia	C			
		<b>SPREA Simone</b>	<b>D</b>	<b>Responsabile</b>	4
UO Liason office	GUARNIERI Luca	D	<i>in aspettativa fino al 30/9/2023</i>		
	NICOLINI Valentina	D			
	NIDASIO Claudio	D			
Area Servizio di Prevenzione e Protezione		<b>BROCCO Debora</b>	<b>D</b>	<b>Responsabile</b>	8
		COSTA SARA	D		
		MARRELLA Mauro	D		
		VENTURA Daniela	D	<i>funzione specialistica</i>	
		D'ANTONI Enzo	C		
		DONATI Gessica	C		
		MURARO Giampaolo	C		
	BIONDANI Franco	B	50% attività lavorativa alla UO Servizio medico competente		
<b>TOTALE DIREZIONE</b>					<b>72</b>

### 3. Direzione Affari Istituzionali

Organigramma della Direzione Affari Istituzionali

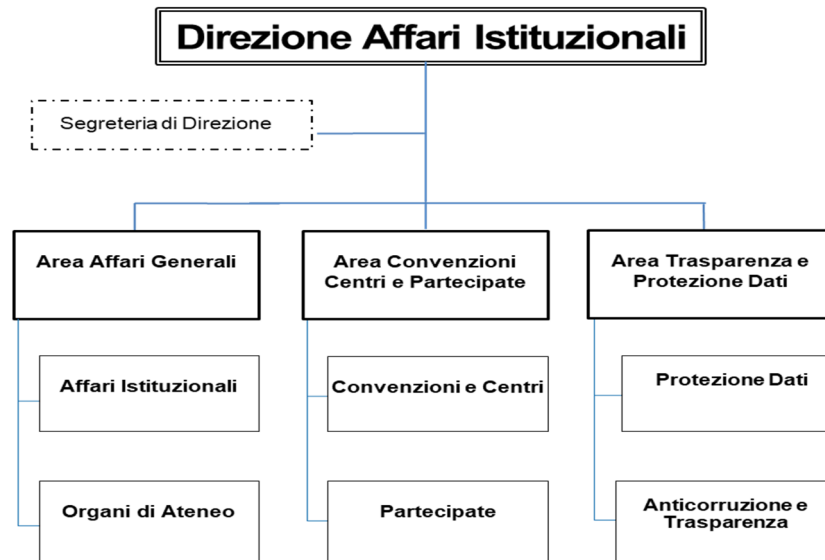

Di seguito viene rappresentato il personale afferente alla Direzione Affari Istituzionali, organizzato secondo la struttura dell'organigramma sopra rappresentato

Direzione Affari Istituzionali - Dirigente Dott.ssa Elisa SILVESTRI					
	Segreteria di Direzione	GRASSI Carla PUDDU Elisa	C C		2
Area Affari Generali		CARACCIOLO Barbara SALAORNO Alberto	EP C	Responsabile	2
		UO Affari Istituzionali	RECCHIA Mauro BUOSO Federica	D C	Responsabile
	UO Organi di Ateneo	DALLE MESE Raffaella CAVICCHIOLI Paola CELLA Virginia	D C C	Responsabile	3
			FRIGO Linda Maria GUGOLE Giorgio	D D	Responsabile <i>in aspettativa fino al 31/1/2027</i>
Area Convenzioni, Centri e Partecipate	UO Convenzioni e Centri	FRIGO Linda Maria LIMBERTO Francesca OLMEROI Giovanni Battista	 D D	<b>Resp. ad interim</b>	2
		UO Partecipate	TANZINI Valeria	D	Responsabile
	Area Trasparenza e Protezione Dati	UO Protezione Dati	DAL MONTE Marco MAZZOTTA Angelo	EP D	Responsabile <b>Resp. ad interim</b>
UO Anticorruzione e Trasparenza			ARENA Agostino Alberto Maria TORRE Giovanroberto	D D	Responsabile
<b>TOTALE DIREZIONE</b>					<b>19</b>



#### 4. Direzione Offerta formativa, Servizi e Segreterie Studenti

Organigramma della Direzione Offerta formativa, Servizi e Segreterie Studenti

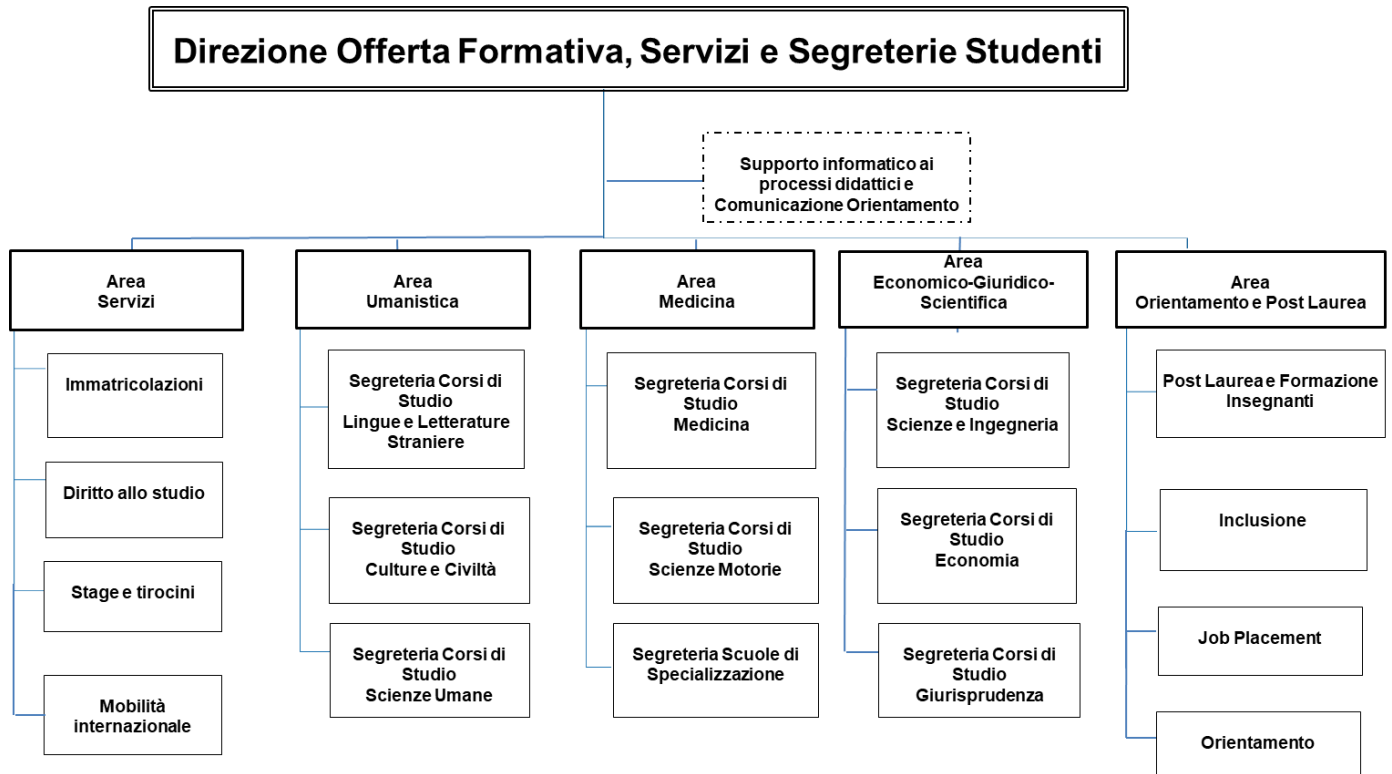

Di seguito viene rappresentato il personale afferente alla Direzione Offerta formativa, Servizi e Segreterie Studenti, organizzato secondo la struttura dell'organigramma sopra rappresentato.



DIREZIONE OFFERTA FORMATIVA, SERVIZI E SEGRETERIE STUDENTI - Responsabile ad interim: Dott. Giovanni Michele Bianco					
	Supporto informatico ai processi didattici e Comunicazione Orientamento	D'ANGELO Renata NICITA Francesco PEZZORGNA Maurizia	C C C	3	
Area Servizi		<b>FIORINI Giovanni</b>	<b>EP</b>	<b>Responsabile</b>	1
	UO Immatricolazioni	<b>FIORINI Giovanni</b> GALLO Federica FASANO Colombo FATTORI Elisa FUSINA Caterina VICENTINI Filippo ZAMBETTA Gioconda CAMPARA Maurizio	D C C C C C C B	<b>Resp. ad interim</b>	7
	UO Diritto allo studio	<b>VALENTINO Rodolfo</b> ROMANI Umberto D'AGOSTINO Giorgio DAL BOSCO Valeria GANCI Marika ZANELLA Roberta FRAZZITTA Alessandra	D D C C C C C	<b>Responsabile</b>      td fino al 17/7/2023	7
	UO Stage e tirocini	<b>BERTANI Laura</b> MICHELONI Lorena REBONATO Annalisa CORSI Michela GANGE Maurizio	D D D C C	<b>Responsabile</b>	5
	UO Mobilità internazionale	<b>FIORINI Giovanni</b> LONARDI Simone BONFANTE Lisa PIGOZZI Maddalena LORO Martina MANCASSOLA Barbara PARISI Alessandra RIMA Matteo CASALINI Roberta SANNITE Alberto	D D D C C C C C C C	<b>Resp. ad interim</b>         td fino al 26/5/2023	9
Area Umanistica		<b>PIANA Enrico</b>	<b>EP</b>	<b>Responsabile</b>	1
	UO Segreteria Corsi di Studio Lingue e Letterature Straniere	<b>ZANOTTI Ombretta</b> D'ERMO Maria AVESANI Francesca CARAMAZZA Rosanna ECCLI Francesca MARINI Mario PANZA Anna SANAVIA Rosanna	D D C C C C C C	<b>Responsabile</b>	8
	UO Segreteria Corsi di Studio Culture e Civiltà	<b>CALOINI Anna Maria</b> BRAMBILLA Marta CONTESTABILE Cristina FERFOGLIA Riccardo MORGANI Andrea TREVISANI Silvia	D C C C C C	<b>Responsabile</b>	6
UO Segreteria Corsi di Studio Scienze Umane	<b>DANZI ALESSIA</b> MALESANI Barbara AUGUECI Baldassare GIRELLI Roberta TREVISI CARLA ZUZZI Diego VISENTIN Elena NORDERA Loredana ZACCURI Carmela Gabriella	D D C C C C C B B	<b>Responsabile</b>	9	



Area Medicina	UO Segreteria Corsi di Studio Medicina	<b>PERETTI Mariachiara</b>	<b>D</b>	<b>Responsabile</b>	1	
		<b>PERETTI Mariachiara</b>		<b>Resp. ad interim</b>		
		BERSAN Valeria	D			
		BUNOTTO Clizia	D			
		FEBO Carlotta	D			
		BALDESSARI Matteo	C			
		BELDUVINI Luca	C			
		DI GIOVANNI Giulia	C			
		MINELLI Gianfranco	C			
		NATALE Paola	C			
		ORSETTI Gaia	C			
		PERLINI Sabrina	C			
VENZA Brunolessandro	C					
ZANELLA Sandra	C					
UO Segreteria Corsi di Studio Scienze Motorie		<b>GABALDO Alessandra</b>	<b>D</b>	<b>Responsabile</b>	5	
		BAIETTA Giorgia	C			
		CAVAZZANA Patrizia	C			
		GHIRLANDA Alessia	C			
		MANUNTA Anna Maria	B			
UO Segreteria Scuole di Specializzazione		<b>LA FACE Angelica</b>	<b>D</b>	<b>Responsabile</b>	8	
		CASTELLARIN Laura	C			
		DI BARI Carlo	C			
		MOTTERAN Arianna	C			
		PATTACINI Fabrizio	C			
		ROMANO Claudia	C			
		SAMADELLI Sara	C			
		TRONCONI Sara	B			
				Sezione Ortopedia		
Area Economico - Giuridico - Scientifica	UO Segreteria Corsi di Studio Scienze e Ingegneria	<b>MANFRIN Claudia</b>	<b>EP</b>	<b>Responsabile</b>	1	
		<b>VANTINI Caterina</b>	<b>C</b>	<b>Responsabile</b>		
		AGOSTINI Monica	C			
		CONTESTABILE Francesca	C			
		GERMOGLIO Gianna Karla	C			
		GHITTORELLI Nadia	C			
		PADOVANI Roberta	C			
		STURIALE Alessandro	C			
		MICHIEL DERRESS Elsa	B			
		CALECA Valeria	C	td fino al 25/9/2023		
		VYORALOVA Karin	C	td fino al 1/11/2023		
	UO Segreteria Corsi di Studio Economia		<b>CAVALLARO Luca</b>	<b>D</b>	<b>Responsabile</b>	7
			OLIVIERI Francesca	D		
			CALMARINI Paola	C	c/o Vicenza UNIVR Hub	
			DANZI Isabella	C		
			MICHELONI Nicola	C		
			NIGLIO Patrizia	C		
			SOLDANO Giovanna	C		
	UO Segreteria Corsi di Studio Giurisprudenza		<b>CERPELLONI Elisabetta</b>	<b>D</b>	<b>Responsabile</b>	5
			BERTONI Chiara	D		
			AVANZI Stefania	C		
ISOLANI Patrizia			C			
PRIVITERA Donatella			C			



		<b>GALLASIN Caterina</b>	<b>EP</b>	<b>Responsabile</b>	<b>1</b>
<b>Area Orientamento e Post Laurea</b>	UO Orientamento	<b>GALLASIN Caterina</b>		<b>Resp. ad interim</b>	7
		RIGHETTI Michele	D		
		SCARSI Moira	D		
		BALDISSERA Francesca	C		
		BATTISTI Franca	C		
		DELAZZARI Camilla	C		
		MORANDO Gianmarco	C		
	UO Post Laurea e Formazione Insegnanti	<b>TOGNOLO Paola</b>	<b>D</b>	<b>Responsabile</b>	17
		BARTOLETTI Giulia	C		
		CECCHERINI Sara	C		
		CICIRETTI Silvia	C		
		DE LUCA Lucia	C		
		FERRON Irma	C		
		GUERRIERO Romina	C		
		JACOBELLIS Matteo	C		
		PALAZZO Marilena	C		
RIGGIO Lucia		C			
SPADI Andrea		C			
PASETTO Angelica		C			
YEGOROVA Oryna	C				
CAMBIASO Cecilia	C	td fino al 7/3/2024			
RADICI Alberto	C	td fino al 15/11/2023			
TAMELLINI Davide	C				
VULPE Aura	C				
UO Inclusione	<b>CORRADINI Vittorio</b>	<b>D</b>	<b>Responsabile</b>	4	
	GHIRO Monica	D			
	MANTO Erika	C			
	SPEZIA Sara	C			
UO Job placement	<b>LOLLIS Massimiliano</b>	<b>D</b>		3	
	SPINELLA Cristina	D			
	BONIZZI Samantha	C	td fino al 17/5/2023		
<b>TOTALE DIREZIONE</b>					<b>137</b>

## 5. Direzione Risorse Finanziarie

Organigramma della Direzione Risorse Finanziarie

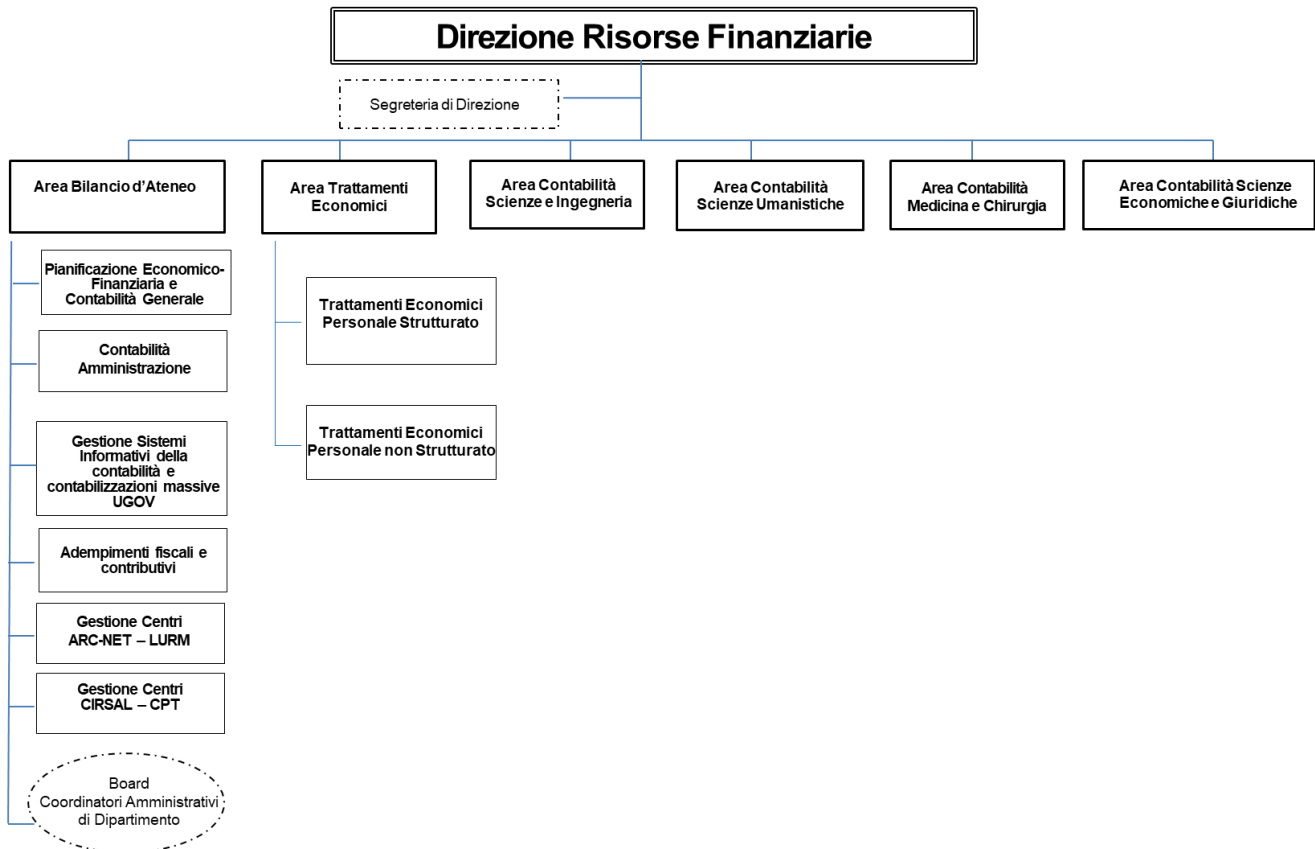

Di seguito viene rappresentato il personale afferente alla Direzione Risorse Finanziarie, organizzato secondo la struttura dell'organigramma sopra rappresentato.

Direzione Risorse Finanziarie - Dirigente Dott. Giuseppe NIFOSI'					
Segreteria di Direzione		BARONI Enrica	B	1	
		<b>BRUTTOMESSO Giacomina</b>	<b>EP</b>	<b>Responsabile</b>	
		ROSSO Luca	EP	<i>funzione specialistica</i>	
Area Bilancio d'Ateneo	UO Pianificazione economico-finanziaria e contabilità generale	<b>PAMPLONI Alessia</b>	<b>D</b>	<b>Responsabile</b>	
		MAESTRELLO Paola	D	<i>funzione specialistica</i>	
		PAROLINI Lara	D		
		MORTARO Andrea	C		
		FIORINI Margherita	B		
	UO Contabilità amministrazione	<b>MARZOLO Francesca</b>	<b>D</b>	<b>Responsabile</b>	
		BENFARI Giulia	C		
		DANZI Rosanna	C		
		SACCHETTO Susanna	C		
		SOLINI Alberto	C		
UO Gestione sistemi informativi della contabilità e contabilizzazioni massive Ugov	<b>GOTTARDI Michele</b>	<b>D</b>	<b>Responsabile</b>		
	CASTAGNEDI Elena	C			
	COMPARIN Rossella	C			
	VANINI Silvia	C			
UO Adempimenti fiscali e contributivi	<b>NICOLAZZO Cristina</b>	<b>D</b>	<b>Responsabile</b>		
	VENZA Valentina	D			
UO Gestione Centri ARC-NET - LURM	ZAMPERLINI Kathiuscia	C			
	<b>VERONESI Marisa</b>	<b>D</b>	<b>Responsabile</b>		
	VIVIANI Barbara	C			
UO Gestione Centri CIRSAL - CPT	MERLINI Paola	C			
	<b>SITTONI Sabina</b>	<b>D</b>	<b>Responsabile</b>		
	ORSO Paola	C			

Area Trattamenti economici		<b>MANNINO Liala</b>	<b>D</b>	<b>Responsabile</b>	1
	UO Trattamenti Economici personale strutturato	<b>MANNINO Liala</b> CASSANO Nicola NATALI Gabriella GHIRO Marina	C C B	<b>Resp. ad interim</b> <i>funzione specialistica</i>	3
	UO Trattamenti Economici personale non strutturato	<b>MANNINO Liala</b> AZZINI Alexia CASSANO Marina Giuseppina DENTELLI Davide MORBIOLI Giulia ZANONI Wanda CASARI Nausicaa	C C C C C B	<b>Resp ad interim</b>	6
Area Contabilità Scienze ed Ingegneria		<b>MANZINI Maddalena</b> BUSATTO Silva CALOI Sara CERRI Rita MONTOLI Elisa SCARDINO Alice	<b>D</b> C C C C C	<b>Responsabile</b>	6
Area Contabilità Scienze Umanistiche		<b>VINCO Gabriella</b> ARTIOLI Francesca FRANCIOSI Silvia FASANARI Silvia GIROLO Cinzia LORENZI Rita MENGALLI Silvia RIGHETTI Mattia	<b>EP</b> C C C C C C C	<b>Responsabile</b>	8
Area Contabilità Medicina e Chirurgia		<b>MONTALTO Susanna</b> CATALANO Adele PAGLIALUNGA Primula ZANETTI Ilaria LOMBARDO Daniele MANTOVANI Rodolfo PEDROTTI Stefania STECCANELLA Federica TEZZA Maria Giuditta MUNARO Silvia	<b>EP</b> D D D C C C C C C	<b>Responsabile</b>        Assegnata al 50%. Incardinata Direzione Tecnica, Gare - Acquisti e Logistica - UO Acquisti Medicina e Chirurgia	9
Area Contabilità Scienze Economiche e Giuridiche		<b>ZANARDI Milena</b> GRAVINA Maria SINIGAGLIA Andrea Carlo TOMMASI BARBARA	<b>D</b> C C C	<b>Responsabile</b>	4
<b>TOTALE DIREZIONE</b>					<b>65</b>

## 6. Direzione Risorse Umane

Organigramma della Direzione Risorse Umane

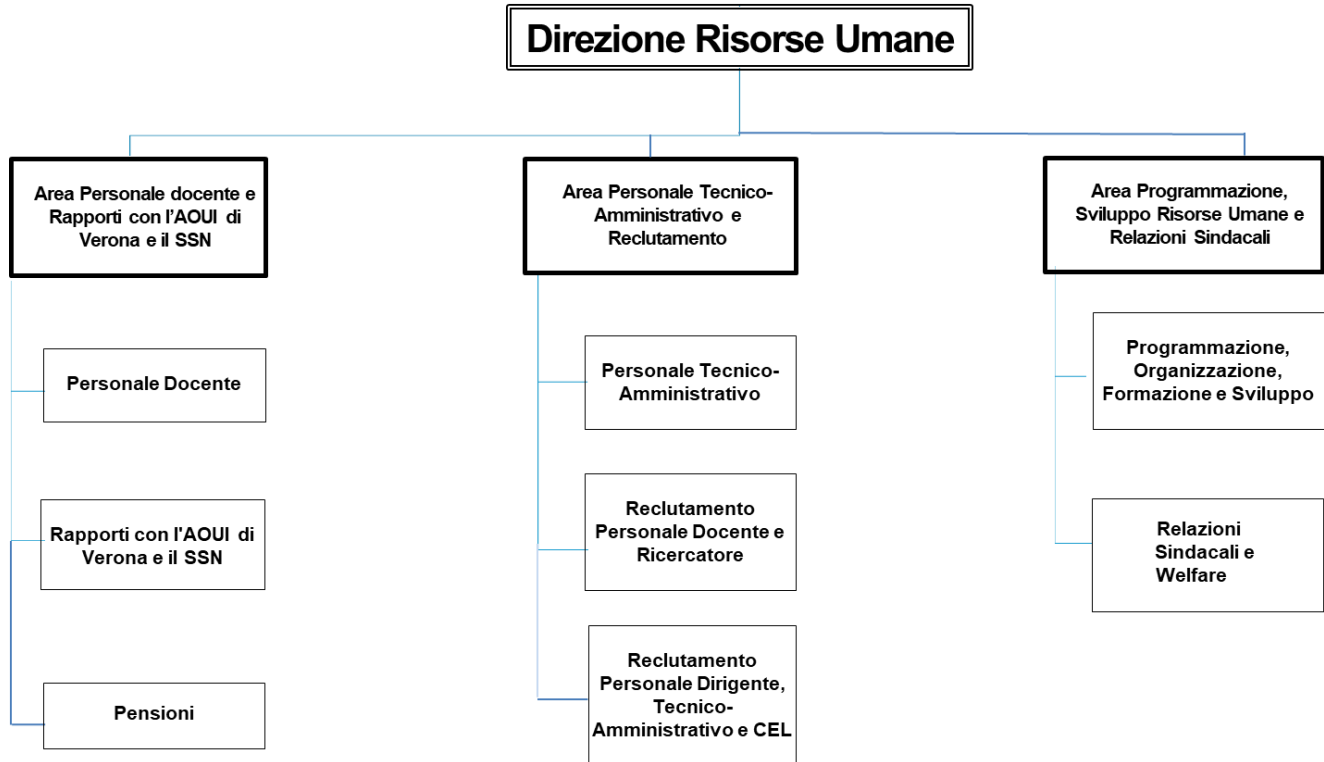

Di seguito viene rappresentato il personale afferente alla Direzione Risorse Umane, organizzato secondo la struttura dell'organigramma sopra rappresentato

<b>DIREZIONE RISORSE UMANE - Responsabile ad interim: Direttore Generale (Dott. Marco Rucci in aspettativa)</b>					
<b>Area Personale Docente e Rapporti con l'AOUI di Verona e il SSN</b>		<b>MICHELONI Stefano</b>	<b>EP</b>	<b>Responsabile</b>	1
	UO Personale Docente	<b>PICCOLI Ornella</b>	<b>D</b>	<b>Responsabile</b>	9
		BONFATTI Raffaella	C		
		CARAMAZZA Letizia	C		
		FRANCHI Giovanna	C		
		MENIN Monica	C		
		MIGLIORINI Luca	C		
		TEDESCHI Carlo Sebastiano	C		
		TRIVELLINI Roberta	C		
		VICENTINI Paola	C		
UO Rapporti con l'AOUI di Verona e il SSN	<b>CUTINO Vittoria</b>	<b>C</b>	<b>Responsabile</b>	2	
	GIORGIANI Maria Grazia	D			
UO Pensioni	<b>ZANOLINI Luciano</b>	<b>D</b>	<b>Responsabile</b>	3	
	CRISTANI Marisa	C			
	POLVERIGIANI Sabrina	C			
<b>Area Personale Tecnico-Amministrativo e Reclutamento</b>		<b>DAVI Roberta</b>	<b>EP</b>	<b>Responsabile</b>	1
	UO Personale Tecnico-Amministrativo	<b>FANTIN Elisabetta</b>	<b>D</b>	<b>Responsabile</b>	9
		CASTELLANI Laura	C		
		MAZZI Elisa	C		
		MALESANI Valentina	C		
		MOGGIO Maria Cristina	C		
		SIMONETTI Miriam	C		
		TESSARI Roberto	C		
		GUARNIERI Michele	B		
		LAMONICA Giuseppina	B		
UO Reclutamento Personale Docente e Ricercatore	<b>BALLANI Antonella</b>	<b>D</b>	<b>Responsabile</b>	4	
	BELLINI Michela	D			
	BRUNI Daniela	C			
	VITALE Alessia	C			
UO Reclutamento Personale Dirigente, Tecnico-Amministrativo e CEL	<b>DAVI Roberta</b>		<b>Resp. ad interim</b>	2	
	DANIELE Barbara	C	<i>funzione specialistica</i>		
	FURINI Clarissa	C			
<b>Area Programmazione, Sviluppo Risorse Umane e Relazioni Sindacali</b>		<b>FADINI Luca</b>	<b>EP</b>	<b>Responsabile</b>	1
	UO Programmazione, Organizzazione, Formazione e Sviluppo	<b>ALTOMARE Pasqualinda</b>	<b>D</b>	<b>Responsabile</b>	6
		GOATTIN Cinzia	D		
		SBRAVATI Federico	D		
		TURRINI Loreta	D	<i>funzione specialistica</i>	
		GALLO Teresa	C		
		GATTO Davide	C		
	UO Relazioni Sindacali e Welfare	<b>VELOCI Francesco</b>	<b>D</b>	<b>Responsabile</b>	3
	FABRIS Claudia	C			
	SALOMONI Alessandra	C			
<b>TOTALE DIREZIONE</b>					<b>42</b>



## 7. Direzione Informatica, Tecnologie e Comunicazione

Organigramma della Direzione Informatica, Tecnologie e Comunicazione

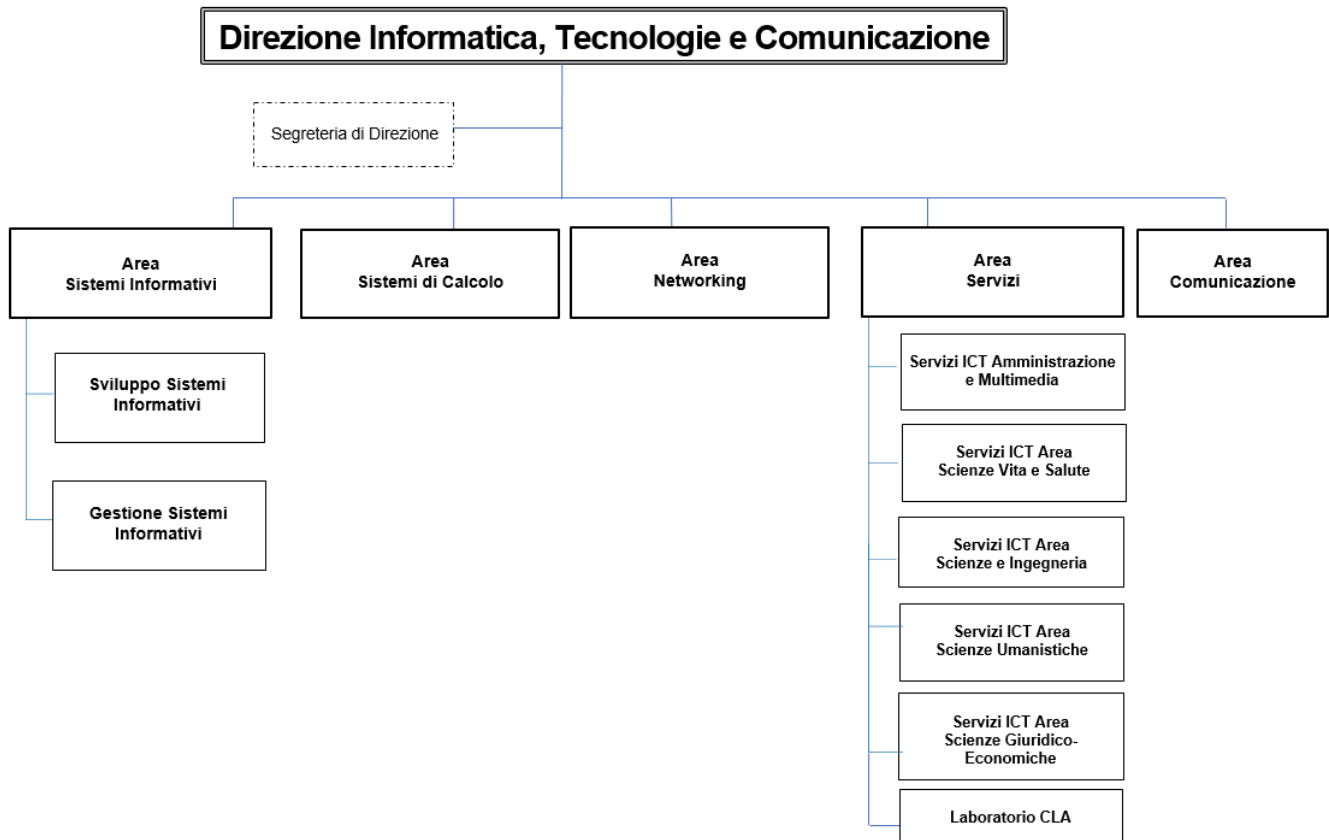

Di seguito viene rappresentato il personale afferente alla Direzione Informatica, Tecnologie e Comunicazione, organizzato secondo la struttura dell'organigramma sopra rappresentato.

Direzione Informatica, Tecnologie e Comunicazione - Dirigente Dott. Giovanni Michele BIANCO				
	Segreteria di Direzione	BONOMI Annalisa	C	1
Area Sistemi Informativi		<b>PASQUALI Silvano</b>	<b>EP</b>	<b>Responsabile</b>
	UO Sviluppo Sistemi Informativi	<b>CEGLIE Sara</b>	<b>D</b>	<b>Responsabile</b>
		ADAMI Luca	D	
		FERRERI Corrado	D	<i>funzione specialistica</i>
		FORLANI Olga Lucia	D	<i>funzione specialistica</i>
		PERRUCCI Gustavo	D	<i>funzione specialistica</i>
		ROLDI Fabio	D	
		LAVARINI Stefano	C	
		RUCCI Paolo	C	
		SARTORI Davide	C	
		VICENTINI Diego	C	
	UO Gestione Sistemi Informativi	<b>TRAINOTTI Marco</b>	<b>D</b>	<b>Responsabile</b>
		BREONI Cecilia	D	<i>funzione specialistica</i>
		SIVI Raffaella	D	
FRANZINI Fabio		C		
Area Sistemi di Calcolo	<b>BIANCO Giovanni Michele</b>		<b>Resp. ad interim</b>	
	BERSANI Franco	D	<i>funzione specialistica</i>	
	MANZONI Alberto	D	<i>funzione specialistica</i>	
	PEGORARO Marco	D	<i>funzione specialistica</i>	
	PERINA Anna	D		
	RAMBALDELLI Gianluca	D		
	SCIPIONE William	D	<i>funzione specialistica</i>	
	BASSANI Nicola	C		
	CARLINI Edoardo	C		
	CASTANO Giuseppe	C		
	RIGOLIN Elisa	C		
ZANGHELLINI Riccardo	C			
Area Networking	<b>SARTORI Andrea</b>	<b>EP</b>	<b>Responsabile</b>	
	BIANCHI Anna	D	<i>funzione specialistica</i>	
	BOSCOLO Matteo	D		
	CRISTOFOLI Pietro	D		
	MURARI Paolo	D	<i>funzione specialistica</i>	
	ALBRIGO Michele	C		

<b>Area Servizi</b>		<b>PAIUSCO Valerio</b>	<b>EP</b>	<b>Responsabile</b>	1
	UO Servizi ICT Amministrazione e Multimedia	<b>SALVARO Giuseppe</b>	<b>D</b>	<b>Responsabile</b>	6
		BARNABA Barbara	C		
		BONANI Andrea	C		
		MASIERO Andrea	C		
		PASQUALI Dennis	C		
		SALVI Davide	C		
UO Servizi ICT Area Scienze Vita e Salute	<b>GOVERNO Michele Davide</b>	<b>D</b>	<b>Responsabile</b>	6	
	SORDO Marco	D			
	POSTIGLIONE Ugo	C			
	SASSI Simone	C			
	TOMIOLO Giovanni Arrigo	C			
	VIARO Alex	C			
UO Servizi ICT Area Scienze e Ingegneria	<b>GOVERNO Michele Davide</b>		<b>Resp. ad interim</b>	3	
	GUNASEKERA Sashika	C			
	LANZA Valeria	C			
	SCISCIANI Alberto	C			
UO Servizi ICT Area Scienze Umanistiche	<b>RINALDI Antonio</b>	<b>D</b>	<b>Responsabile</b>	6	
	MANCINI Luisa Rita	D			
	TRABONA Maurizio	D			
	BENCIOLINI Gianni	C			
	CERPELLONI Marco	C			
	PARTIPILO Fabio	C			
UO Servizi ICT Area Scienze Giuridico-Economiche	<b>VALLONE Luciano</b>	<b>D</b>	<b>Responsabile</b>	6	
	LANZA Matteo	D			
	REITER Franck Michael	D	<i>funzione specialistica</i>		
	LOVATO Matteo	C			
	PALMA Leonardo	C	<i>c/o Vicenza UNIVR Hub</i>		
	PASQUALI Valter	C			
UO Laboratorio CLA	<b>BRUNELLI Stefano</b>	<b>D</b>	<b>Responsabile</b>	3	
	MICHELAZZI Armando	D			
	BOTTEGAL Andrea	C			
<b>Area Comunicazione</b>	<b>CAVALLO Tiziana</b>	<b>D</b>	<b>Responsabile</b>	6	
	DINI Roberta	D			
	INNOCENTI Elisa	D			
	MAURONER Sara	D			
	CERUTTI Giovanni	C			
	SCARAZZATO Francesca	C			
<b>TOTALE DIREZIONE</b>					<b>71</b>

**8. Direzione Tecnica, Gare-Acquisti e Logistica**

Organigramma della Direzione Tecnica, Gare-Acquisti e Logistica

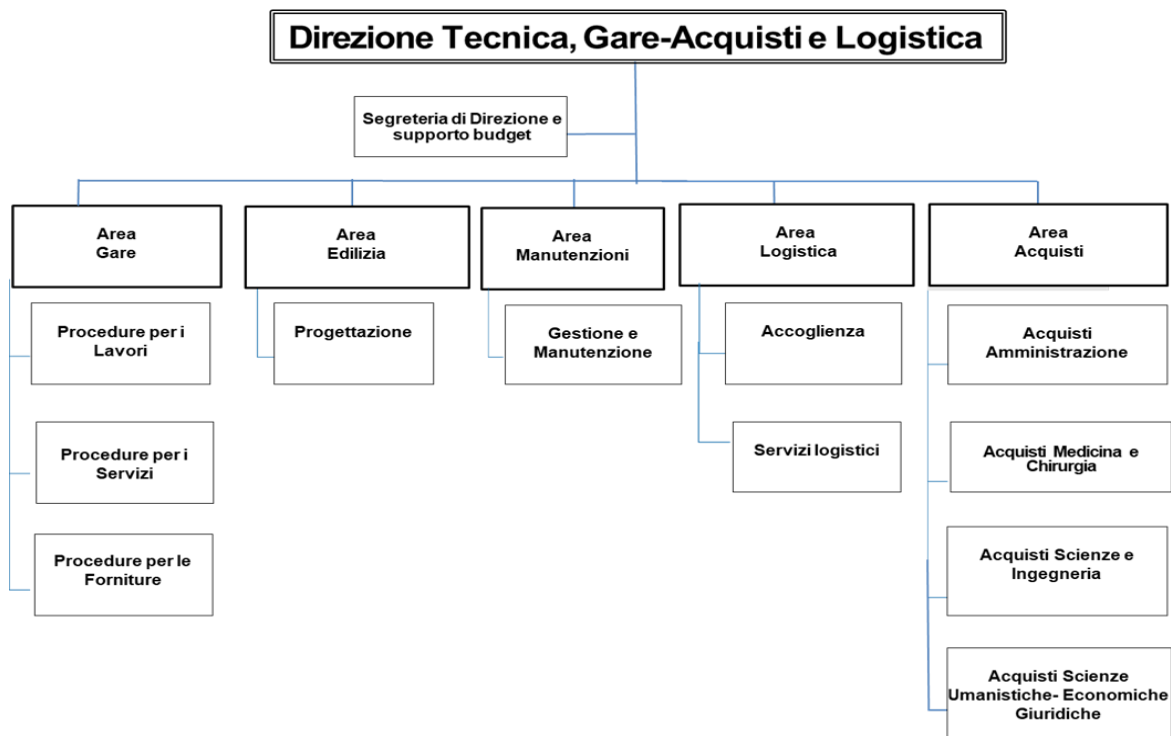

Di seguito viene rappresentato il personale afferente alla Direzione Tecnica, Gare-Acquisti e Logistica, organizzato secondo la struttura dell'organigramma sopra rappresentato.

Direzione Tecnica, Gare - Acquisti e Logistica - Dirigente Arch. Elena Nalesso				
	UO Segreteria di Direzione e Supporto Budget	BENETOLLO Manuela	C	1
Area Gare		DE ANGELIS Fabrizio EP <b>Responsabile</b>		1
		COBELLO Alessandra C		1
	UO Procedure per i Lavori	BRANDOLI Cristina D <b>Responsabile</b>		2
		SIVIERO Irene D		
UO Procedure per i Servizi	DAMIANI Emanuela D <b>Responsabile</b>		2	
	TELONI Cristina D			
UO Procedure per le Forniture	NIGLIO Cristina D <b>Responsabile</b>		2	
	OCCHIONERO Antonella C			
Area Edilizia		DAL DOSSO Pier Giorgio EP <b>Responsabile - Mobility Manager</b>		1
		LONGO Emanuel D <b>Responsabile</b>		4
		BARTOLETTI Matteo D <i>funzione specialistica</i>		
		OLMIERI Nicolò C		
Area Manutenzioni	UO Gestione e Manutenzione	PERETTI Irene C		
		VEZZARI Giovanni EP <b>Responsabile</b>		1
		VESENTINI Riccardo D <b>Responsabile</b>		3
CASSANTA Marco C				
		GUARINONI Michela C		

<b>Area Logistica</b>		<b>BASCHIROTTO Stefania</b>	<b>D</b>	<b>Responsabile</b>	3
		RIGHETTI Gianluca	D		
		GASPARINI Francesca	C		
		<b>DELAINI Gian Andrea</b>	<b>D</b>	<b>Responsabile</b>	19
	UO Accoglienza	AVANZI Fausto	B		
		BELLINI Stefania	B		
		BORGO Ernestina	B		
		BRUNI Daniela	B		
		CIVERO Letizia Cinzia	B		
		CONTOLINI Federico	B		
CORVAGLIA Daniele		B			
FASOLIN Rodolfo		B			
GIURANNA Gabriella		B			
IPPOLITO Maria		B			
MANTELLLO Sergio		B			
MUSTO Lucia		B			
PROLUNGHI Cipriano		B			
SOAVE Antonella Giovanna		B			
SPADA Elisa		B			
STRINA Giovanni		B			
VACCA Agata	B				
VOLPE Luca	B				
	<b>BRUNELLI Gian Paolo</b>	<b>D</b>	<b>Responsabile</b>	5	
UO Servizi Logistici	BERNI Patrizia	C			
	DI COSMO Annunziata	C			
	RICCIARDI Antonio	C			
	D'AMBROSIO Giuseppe	B			
<b>Area Acquisti</b>		<b>MERLIN Antonella</b>	<b>EP</b>	<b>Responsabile</b>	1
	UO Acquisti Amministrazione	<b>FRANCHI Riccardo</b>	<b>D</b>	<b>Responsabile</b>	3
		BUSINARO Marisa	C		
		ZAMBELLI Anna	B		
	UO Acquisti Medicina e Chirurgia	<b>MERLIN Antonella</b>		<b>Resp. ad interim</b>	8
		MENINI Paola	D	inserita in attività assistenziale AOUI	
		DI TRAPANI Elisa	C		
		DALGAL Chiara	C		
		GRAVAGNA Anna	C		
		TEZZA Maria Giuditta	C	a supporto al 50% dell'Area Contabilità Medicina e Chirurgia	
BENINI Stefania		B			
BUCCA Rosalba		C			
ZAFFANELLA Mario	B				
UO Acquisti Scienze ed Ingegneria	<b>DONATI Mirko</b>	<b>D</b>	<b>Responsabile</b>	4	
	BRIANI Elisa	C			
	MONTAGNA Emiliano	C			
	BIANCHINI Cristina	B			
UO Acquisti Scienze Umanistiche-Economiche-Giuridiche	<b>BALTIERI Paola</b>	<b>D</b>	<b>Responsabile</b>	4	
	CAMPAGNARI Paolo	C			
	DANZI Sabina	C			
	FACCIONI Andrea	C			
<b>TOTALE DIREZIONE</b>					<b>66</b>

## 9. Sistema Bibliotecario d'Ateneo

Organigramma del Sistema Bibliotecario di Ateneo

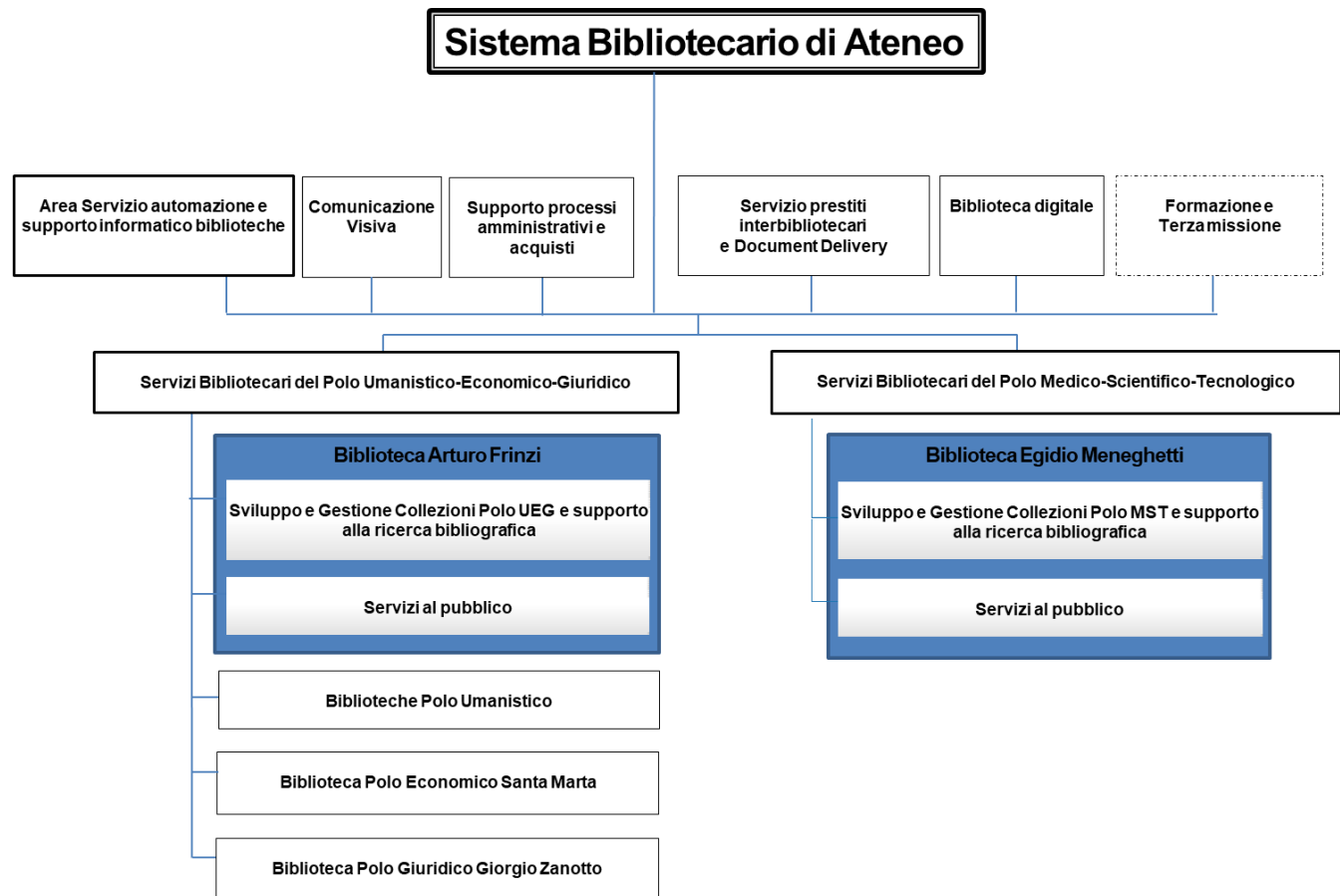

Di seguito viene rappresentato il personale afferente al Sistema Bibliotecario di Ateneo, organizzato secondo la struttura dell'organigramma sopra rappresentato.



Sistema Bibliotecario di Ateneo - Coordinatrice Dott.ssa Daniela BRUNELLI					
	Formazione e Terza missione	PAROLOTTO Alessia	D	funzione specialistica	2
		BONI Donatella	D	funzione specialistica	
	Area Servizio automazione e supporto informatico biblioteche	<b>TREVENZOLI Silvia</b>	<b>D</b>	<b>Responsabile</b>	7
		ARMENTANO Luigina	D	funzione specialistica	
		PASINI Roberto	D	funzione specialistica	
		ZOCATELLI Franco	D	funzione specialistica	
		CLAUDIO Dario	C		
		DAL ZOVO Matteo	C		
		DE CARLI Daniele	C		
	UO Comunicazione Visiva	<b>ANTONIOLI Chiara</b>	<b>D</b>	<b>Responsabile</b>	3
		SOLFA Tarcisio	D		
		ARCHIVETTI Marco	C		
	UO Supporto processi amministrativi e acquisti	<b>CASTIONI Emma</b>	<b>D</b>	<b>Responsabile</b>	7
		LIGUGNANA Alessandra	D	funzione specialistica	
		SCARAVELLI Cinzia	C		
		VOCCIA Anna Lisa	C		
		HOLLANDO Paolo	B		
		PASSILONGO Stefano	B		
		RUMEO Giuseppe	B		
	UO Biblioteca digitale	<b>TARGA Rossella</b>	<b>D</b>	<b>Responsabile</b>	4
		GAIGA Stefania	D	funzione specialistica	
		BEATO Eugenia	C		
		BERTUCCO Margherita	C		
	UO Servizio prestiti interbibliotecari e Document Delivery	<b>BERZACOLA Monica</b>	<b>D</b>	<b>Responsabile</b>	4
		BARBI Mariaclara	D	funzione specialistica	
		CHILESE Franco	C		
		CIGOGNETTI Lorella	C		

<b>Area Servizi Bibliotecari del Polo UEG</b>		<b>BRUNELLI Daniela</b>		<b>Resp. ad interim</b>	3	
		BAZZANI Marco	C			
		BERTANI Camilla	C			
		GREGHI Elena	C			
Biblioteca Arturo Frinzi	UO Sviluppo e gestione collezioni Polo UEG e supporto alla ricerca bibliografica	<b>ROMAGNOLI Maria Luisa D</b>		<b>Responsabile</b>	5	
		CRISTOFOLETTI Paola	D			
		TEBALDI Elisabetta	D			
		DALAI Maria Grazia	C			
		RONCOLETTA Maddalena	C			
	UO Servizi al pubblico	<b>DI CERBO Tiziana</b>		<b>D</b>	<b>Responsabile</b>	4
	BISOLLO Liana	C				
	MORETTO Pietro	C				
	SPITALERI Giuseppe	C				
UO Biblioteche Polo Umanistico		<b>BONTEMPI Franca</b>		<b>D</b>	<b>Responsabile</b>	5
		ALBRIGI Elisabetta	D			
		SGHERZA Vincenza	D	<i>funzione specialistica</i>		
		BRUNELLI Stefania	C			
		FORONI Alessandro	C			
UO Biblioteca Polo Economico Santa Marta		<b>BRUNELLI Daniela</b>		<b>Resp. ad interim</b>	3	
		ARLANDI Laura	D			
		CHIOCCHIO Cristina	D			
		SANDRELLI Fabrizio	D			
UO Biblioteca Polo Giuridico Giorgio Zanotto		<b>CURI Costanza</b>		<b>D</b>	<b>Responsabile</b>	3
		ZAGO Anna	C			
		ZOCCA Luisella	C			
<b>Area Servizi Bibliotecari del Polo MST</b>		<b>SCANFERLA Elena</b>		<b>D</b>	<b>Responsabile</b>	1
Biblioteca Egidio Meneghetti	UO Sviluppo e Gestione Collezioni Polo MST e supporto alla ricerca bibliografica	<b>DALL'OGGIO Chiara</b>		<b>D</b>	<b>Responsabile</b>	5
		BRUGNOLI Andrea	C			
		CONVERTINO Lucia	D			
		LUCCIOLI Valentina	C			
		SCHINCARIOL Marco	C			
	UO Servizi al pubblico	<b>GUERRA Elisabetta</b>		<b>D</b>	<b>Responsabile</b>	5
		MALESAN Michela	C			
		PANARELLO Domenico	C			
		PERAZZOLI Maria Martina	C			
		SANFILIPPO Giuseppe	C			
<b>TOTALE SBA</b>					<b>62</b>	



## 10. Strutture Accademiche

### 10.1 Scuole e Dipartimenti

Organigramma delle strutture Accademiche: Scuole e Dipartimenti

#### Scuole e Dipartimenti

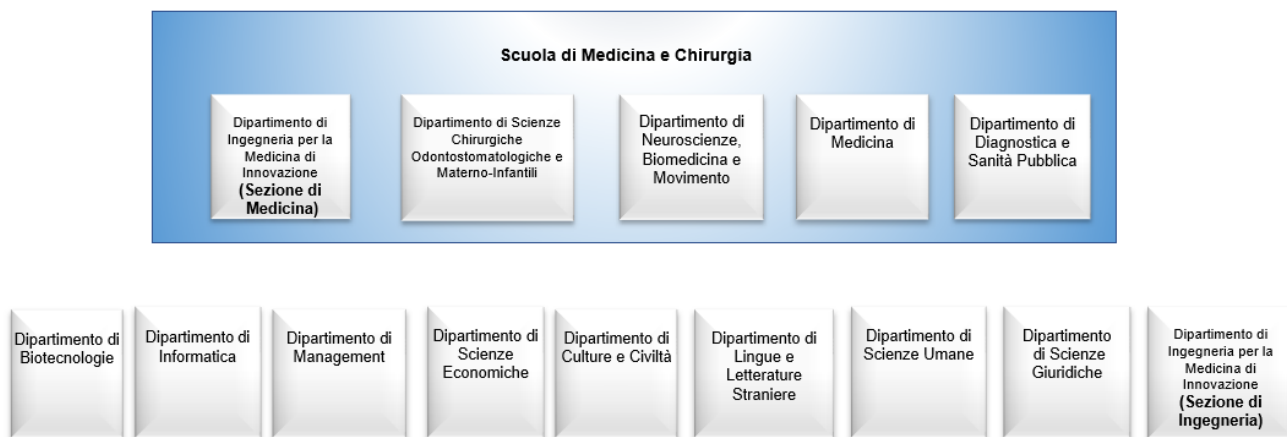

Di seguito viene rappresentato il personale afferente alle Scuole e Dipartimenti, organizzato secondo la struttura dell'organigramma sopra rappresentato.



DIPARTIMENTO DI BIOTECNOLOGIE				
Coordinatore amministrativo di Dipartimento	ZANDONA' Tiziana	D	Responsabile	5
	GIACOMAZZI Paola	D		
	PERAZZOLI Roberta	D		
	DISTINTO Giulia	C		
	VANTINI Marta	C		
Personale tecnico	DAL CORSO Giovanni	D	<i>RTD a) - aspettativa fino a 01/03/2025</i>	10
	FASANI Elisa	D		
	GATTO Veronica	D		
	MAINENTE Federica	D	<i>funzione specialistica laboratorio</i>	
	PIGOZZI Pietro	D		
	VENERI Gianluca	D		
	VIVIANI Erica	D	<i>funzione specialistica laboratorio</i>	
	FINOTTI Fabio	C		
	DUSI Valentina	D	tecnologo - td fino al 31/01/26	
	GIOVANNONE Barbara	D	tecnologo - td fino al 08/12/2025	
<b>TOTALE DIPARTIMENTO</b>				<b>15</b>
DIPARTIMENTO DI INFORMATICA				
Coordinatore amministrativo di Dipartimento	MIORELLI Aurora	D	Responsabile	6
	BONFIGLIO Leonardo	C		
	FRACCAROLLO Maurizio	C	<i>Supporto alla logistica Dip. Informatica e Dip. Biotecnologie</i>	
	PROVOLO Martina	C		
	ZACCHEDDU Barbara	C		
	GALATI Sara	C	td fino al 8/6/2023	
<b>TOTALE DIPARTIMENTO</b>				<b>6</b>



DIPARTIMENTO DI CULTURE E CIVILTÀ				
Coordinatore amministrativo di Dipartimento	<b>CAZZAROLI Enrico Maria</b>	<b>EP</b>	<b>Responsabile</b>	4
	IANNAMORELLI Cristina	C		
	BAU' Marzia	C		
	MAIORANA Barbara	C		
Personale tecnico	ARTONI Paola	D	<i>funzione specialistica laboratorio</i>	3
	SCALIA Sara	C		
	MARCHIORO Giacomo	D	tecnologo - td fino al 12/1/2025	
<b>TOTALE DIPARTIMENTO</b>				<b>7</b>
DIPARTIMENTO DI LINGUE E LETTERATURE STRANIERE				
Coordinatore amministrativo di Dipartimento	<b>SCAPPINI Laura</b>	<b>D</b>	<b>Responsabile</b>	4
	FRESOLONE Marco	D		
	UGOLINI Sabrina	D		
	OLIVATI Katia	C		
Personale tecnico	CHIARELLO Fabrizio	C		3
	CARLI Mattia	C		
	CERPELLONI Martina	C	td fino al 28/8/2023	
<b>TOTALE DIPARTIMENTO</b>				<b>7</b>
DIPARTIMENTO DI SCIENZE UMANE				
Coordinatore amministrativo di Dipartimento	<b>DUSI Maria</b>	<b>EP</b>	<b>Responsabile</b>	5
	CARISTI Matteo	D		
	CORVAGLIA Federica	D		
	FACCIO Sabina	C		
	SIGNORINI Marica	C		
Personale tecnico	CAPUZZO Stefano	D	<i>funzione specialistica</i>	2
	MARCONCINI Roberto	C		
<b>TOTALE DIPARTIMENTO</b>				<b>7</b>
DIPARTIMENTO DI MANAGEMENT				
Coordinatore amministrativo di Dipartimento	<b>BRENDOLAN Giovanna</b>	<b>D</b>	<b>Responsabile</b>	3
	MARONGIU Stefania	C		
	MANTO Isabella	C		
<b>TOTALE DIPARTIMENTO</b>				<b>3</b>
DIPARTIMENTO DI SCIENZE ECONOMICHE				
Coordinatore amministrativo di Dipartimento	<b>BERNARDI Chiara</b>	<b>D</b>	<b>Responsabile</b>	5
	MORETTO Silvia	D		
	DE AMICIS Alessandra	C		
	ORIENTE Rosalba	C		
	OPPEDISANO Valentina	C	td fino al 21/10/2023	
<b>TOTALE DIPARTIMENTO</b>				<b>5</b>
DIPARTIMENTO DI SCIENZE GIURIDICHE				
Coordinatore amministrativo di Dipartimento	<b>DAL POZZO Claudio</b>	<b>EP</b>	<b>Responsabile</b>	5
	BORTOLAZZI Chiara	D		
	MORRI Valeria	C		
	ZANTEDESCHI Elisabetta	C		
	ZIGGIONI Anna	C	td fino al 9/2/2024	
Personale tecnico	QUADRANTI Isolde	D	CDE - <i>funzione specialistica</i>	1
<b>TOTALE DIPARTIMENTO</b>				<b>6</b>



DIPARTIMENTO DI DIAGNOSTICA E SANITA' PUBBLICA			
<b>Coordinatore amministrativo di Dipartimento</b>	<b>COLTRO Alessia</b>	<b>D</b>	<b>Responsabile</b>
	BERTOLOTTI Marco	C	
	CURRO' Ilaria	C	
	GENTILINI Stefania	C	
	GIRIMONDO Cristina	C	
	ALBARELLO Roberta	C	
	CALECA Gaia	C	td fino al 13/7/2023
	DAVIS Ruth Joanna	D	td fino al 01/12/23
	VITALI Stefania	D	
	MIRANDOLA Alessia	D	td fino al 30/11/23
	CORTESE Yara	C	td fino al 22/2/2024
	MUSMECI Angela	C	td fino all'11/05/2023
<b>Personale tecnico</b>	ALDEGHERI Marco	D	
	BARBI Stefano	D	<i>funzione specialistica laboratorio</i>
	BENINI Anna	D	<i>funzione specialistica laboratorio</i>
	BERTASO Anna	D	
	BURLACCHINI Gloria	D	
	DI CLEMENTE Andrea	D	<i>funzione specialistica laboratorio</i>
	FRANCESCHI Antonia	D	
	GUERRA Andrea	D	<i>funzione specialistica laboratorio</i>
	LIGOZZI Marco	D	
	LORA Riccardo	D	
	MAGRO Lara	D	
	MARCHETTI Pierpaolo	D	RTD a) - aspettativa fino al 31/12/2024
	MARCON Alessandro	D	RTD b) - aspettativa fino al 30/9/2024
	MAZZOLA Mara	D	
	PESAVENTO Antonietta	D	<i>funzione specialistica</i>
	SEMBENI Silvia	D	<i>funzione specialistica laboratorio</i>
	SIMBOLO Michele	D	
	TAFI Maria Carla	D	<i>funzione specialistica</i>
	BERTONCELLI Anna	C	
	CALZA Riccardo	C	
	CANNALIRE Roberto	C	
	DI CHIO Marzia	C	
	MONTRESOR Marina	C	
	NICOLIS Morena	C	
	PEDRON Serena	C	
	TEZZA Luisa Mirella	C	
	VESENTINI Roberta	C	
	ARZENTON Elena	D	td fino al 30/9/2023
	CALCIANO Lucia	D	td fino al 31/5/2023
	CECCHETTO Riccardo	D	td fino al 30/6/2023
	FERRIAN Melissa	D	
	GONELLA Laura Augusta	D	td fino al 5/7/2023
	SCIAMMARELLA Concetta	D	td fino al 9/6/2023
<b>TOTALE DIPARTIMENTO</b>			<b>45</b>



DIPARTIMENTO DI MEDICINA			
<b>Coordinatore amministrativo di Dipartimento</b>	<b>MENEGATTI Giovanni</b>	<b>D</b>	<b>Responsabile</b>
	LONGO Marilena	D	
	FALANGA Carmela	C	
	LEALI Melania	C	
	LORENZONI Sara	C	
	PANATO Susanna	C	
<b>Personale tecnico</b>	ANSELMI Cristina	D	
	BASON Caterina	D	
	BERI Ruggero	D	
	BRANZI Paola	D	<i>funzione specialistica</i>
	CALZETTI Federica	D	<i>funzione specialistica laboratorio</i>
	CASTAGNA Annalisa	D	
	CAVEGGION Elena	D	<i>funzione specialistica laboratorio</i>
	CESTARI Tiziana	D	
	DONINI Marta	D	<i>funzione specialistica laboratorio</i>
	FRACASSO Giulio	D	<i>funzione specialistica laboratorio</i>
	FEDERTI Enrica	D	td fino al 05/02/24
	FUMAGALLI Laura	D	
	GASPERINI Sara	D	<i>funzione specialistica laboratorio</i>
	MATTE' Alessandro	D	
	MENEGUZZI Alessandra	D	
	PATTINI Patrizia	D	
	PERNICE Bruno	D	<i>funzione specialistica</i>
	PIETROBONO Silvia	D	
	SICILIANO Angela	D	<i>funzione specialistica laboratorio</i>
	STRANIERI Chiara	D	
	VALENTI Maria Teresa	D	<i>RTD b) - aspettativa fino al 31/12/2024</i>
	ZULIANI Valeria	D	
	MAZZI Paola	C	
	MINA Maria Mihaela	C	
	MOSCHETTA Federica	C	
	POFFE Ornella	C	
	POLI Fabio	C	
	ZARDINI Monica	C	
	MATTEOLI Aurora	B	
			<b>TOTALE DIPARTIMENTO 35</b>



DIPARTIMENTO DI NEUROSCIENZE, BIOMEDICINA E MOVIMENTO			
<b>Coordinatore amministrativo di Dipartimento</b>	<b>GUIDI Elisabetta</b>	<b>EP</b>	<b>Responsabile</b>
	GOVONI Iuri	D	
	GRANDIS Emanuela	D	
	ORTUGNO Fabiana	D	
	PELLICARI Maria Grazia	D	
	BENEDETTI Doriana	C	
	DOMENEGHETTI Alessandra	C	
	MAGLIUOLO Maria Paola	C	
	PINZONI Alessandra	C	
	SPRETI Laura	C	c/o CERISM di Rovereto
	BIGARDI Sara	C	
			11
<b>Personale tecnico</b>	<b>MAZZI Maria Angela</b>	<b>EP</b>	<i>funzione specialistica</i>
	MERIGO Flavia	EP	<i>funzione specialistica laboratorio</i>
	TAIOLI Federica	EP	<i>funzione specialistica laboratorio</i>
	ALBRIZZI Alessandro	D	
	ANDRIOLI Anna	D	
	BAZAN Diana	D	<i>funzione specialistica laboratorio</i>
	BELPINATI Francesca	D	
	BERNARDI Paolo	D	<i>funzione specialistica laboratorio</i>
	BONETTO Chiara	D	<i>funzione specialistica</i>
	CARCERERI DE PRATI Alessandra	D	<i>funzione specialistica laboratorio</i>
	CONTI Giamaica	D	
	DALLA POZZA Elisa	D	
	DELLA PORTA Lucia Barbara	D	<i>funzione specialistica laboratorio</i>
	FERRARINI Moreno	D	
	GALAVOTTI Roberta	D	<i>funzione specialistica laboratorio</i>
	LORENZI Pamela	D	<i>funzione specialistica laboratorio</i>
	MARANGON Mattia	D	
	MELE Sonia	D	
	NARDELLO Francesca	D	
	PATUZZO Cristina	D	<i>funzione specialistica laboratorio</i>
	PISCITELLI Francesco	D	
	RUDI Doriana	D	<i>funzione specialistica laboratorio</i>
	SCAMBI Ilaria	D	
	VERONESE Marco	D	<i>funzione specialistica</i>
	VERONESE Sheila	D	
	BIANCONI Silvia	C	
	CRISTOFALO DORIANA	C	
	MOLINARI Daniele	C	
	PACCHIANA Raffaella	C	
	RABBI Laura	C	
	AGNOLI Giannino	B	
	GENTILE Pasquale	B	
	POLI Davide	B	
	SURACI Antonino Stefano	B	
	DAL SACCO Luca	D	
	TEDESCHI Federico	D	tecnologo - td fino al 30/9/2023
			36
<b>TOTALE DIPARTIMENTO</b>			<b>47</b>



DIPARTIMENTO DI SCIENZE CHIRURGICHE, ODONTOSTOMATOLOGICHE E MATERNO-INFANTILI				
Coordinatore amministrativo di Dipartimento	FIORINI Giovanni	EP	Responsabile	
	ADDA Veronica	C	c/o Sezione Chirurgia del pancreas	
	BALDO Fiorella	C		
	BITONDO Rosa	C		
	BUSSOLA Gianluigi	C		
<b>Personale tecnico</b>	ANTONELLO Davide	D	<i>funzione specialistica laboratorio</i> <i>funzione specialistica laboratorio</i> <i>funzione specialistica laboratorio</i>  <i>funzione specialistica laboratorio</i>  <td>td fino al 2/8/2023</td>	td fino al 2/8/2023
	BRUNELLI Sabrina	D		
	CAMILOTTI Marta	D		
	CORRADI Massimiliano	D		
	GANDINI Alberto	D		
	INNAMORATI Giulio	D		
	MALPELI Giorgio	D		
	PIAZZA Michele	D		
	PIGOZZI Flavio	D		
	PIGOZZI Roberta	D		
	SECCHETTIN Erica	D		
	SBOARINA Andrea	D		
	TEOFOLI Francesca	D		
	ZUSI Chiara	D		
	MARINELLI Veronica	D	td fino al 1/5/2023	
	PEZZINI Francesco	D	td fino al 1/8/2023	
	NARDO Filippo	C		
			<b>TOTALE DIPARTIMENTO</b>	<b>21</b>

DIPARTIMENTO DI INGEGNERIA PER LA MEDICINA DI INNOVAZIONE - DIMI				
Coordinatore amministrativo di Dipartimento	FANTONI Elisabetta	D	Responsabile	
	GHINI Chiara	D	4	
	CIRUOLO Antonio	C		
	MARCAZZAN Laura	C		
<b>Personale tecnico</b>	BONIZZATO Giada	D		<i>funzione specialistica laboratorio</i>         
	BORTOLAN Lorenzo	D		
	CANTU' Cinzia	D		
	CHIRUMBOLO Salvatore	D		
	GELATI Matteo	D		
	GRIMALDI Sonia	D		
	OLIOSO Debora	D		
	PAVIATI Elisa	D		
	SPERANDIO Nicola	D		
	BERSANI Samantha	C		
			<b>TOTALE DIPARTIMENTO</b>	<b>14</b>

VICENZA UNIVR HUB (VUH)	PIACENTINI Ileana Carla		Afferente alla Direzione Generale UO Segreteria Direzione Generale	0
SEGRETERIA SCUOLA DI MEDICINA	SPALETTA Elena	D	<b>Responsabile</b>	1

**11. Centri e Servizi di Ricerca**

Organigramma delle strutture Accademiche: Centri e servizi di ricerca

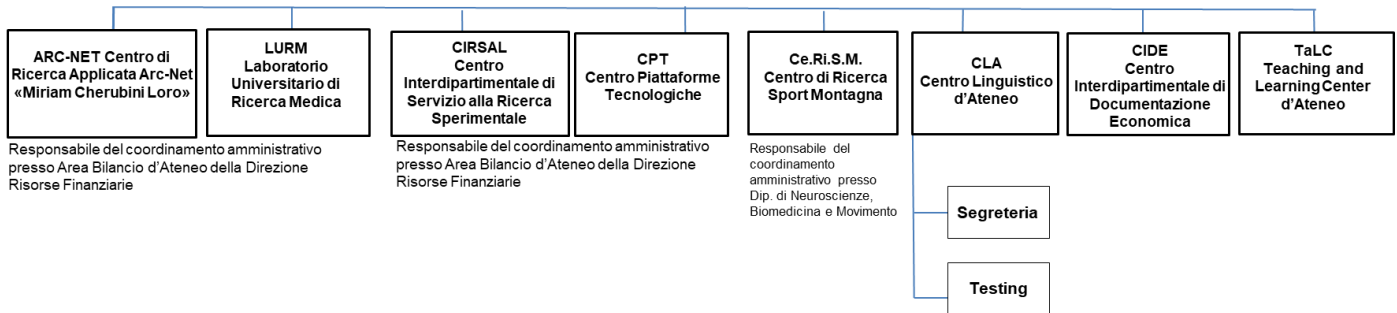
**Centri Servizi e Centri di Ricerca**

Di seguito viene rappresentato il personale afferente ai Centri, organizzato secondo la struttura dell'organigramma sopra rappresentato.

<b>CENTRO DI RICERCA APPLICATA - ARC-NET</b>				
<b>Personale tecnico</b>	SANDRINI Valentina	D	td fino al 30/04/25	2
	FARINAZZO Elisa	D	td fino al 30/04/25	
<b>TOTALE CENTRO</b>				<b>2</b>
<b>LABORATORIO UNIVERSITARIO DI RICERCA MEDICA - LURM</b>				
<b>Personale tecnico</b>	CAVALLINI Chiara	D	in aspettativa fino al 30/6/2023	2
	LOVATO Ornella	D		
<b>TOTALE CENTRO</b>				<b>2</b>
<b>CENTRO INTERDIPARTIMENTALE DI SERVIZIO ALLA RICERCA SPERIMENTALE - CIRSAL</b>				
<b>Personale tecnico</b>	<b>TEDESCHI Elisa</b>	<b>EP</b>	<b>Responsabile tecnico</b>	4
	D'AGROSA Marta	D		
	DE SANTI Giulia Giovanna	C		
	ROTONDO Stefania Anna	C		
<b>TOTALE CENTRO</b>				<b>4</b>





<b>CENTRO PIATTAFORME TECNOLOGICHE - CPT</b>			
<b>Personale tecnico</b>	<b>GIAROLA Marco</b>	<b>D</b>	<b>Responsabile tecnico</b>
	CASTELLUCCI Monica	D	
	GRIGGIO Francesca	D	
	FINOTTI Giulia	D	
	LORENZETTO Erika	D	
	NICOLATO Elena	D	
	SCARDONI Maria	D	
	SORIO Daniela	D	
	ZANZONI Serena	D	
<b>TOTALE CENTRO</b>			<b>9</b>
<b>CENTRO DI RICERCA SPORT E MONTAGNA - Ce.Ri.S.M.</b>			
<b>Servizi amministrativi</b>	<b>GUIDI Elisabetta</b>		<b>Responsabile - afferente al Dip. Neuroscienze, Biomedicina e Movimento</b>
	SPRETI Laura		afferente al Dip. Neuroscienze, Biomedicina e Movimento
<b>TOTALE CENTRO</b>			<b>0</b>
<b>CENTRO LINGUISTICO DI ATENEO - CLA</b>			
UO Segreteria	<b>ROMAGNOLI Elena</b>	<b>D</b>	<b>Responsabile</b>
	SCANO Giambattista	C	
	GRECO Adelaide	B	
UO Testing	<b>MODENA Chiara</b>	<b>D</b>	<b>Responsabile</b>
	STANZIAL Marta	D	
	BERTOLDI Donatella	B	
<b>TOTALE CENTRO</b>			<b>6</b>
<b>CENTRO INTERDIPARTIMENTALE DI DOCUMENTAZIONE ECONOMICA - CIDE</b>			
<b>Servizi amministrativi</b>	<b>BERNARDI CHIARA</b>		<b>Responsabile - afferente al Dip. di Scienze economiche</b>
<b>Personale tecnico</b>	DALLA CHIARA Elena	D	
	TOMMASI Nicola	D	<i>funzione specialistica</i>
<b>TOTALE CENTRO</b>			<b>2</b>
<b>TEACHING AND LEARNING CENTER - TaLC</b>			
	GUARELLI Federico	C	
<b>TOTALE CENTRO</b>			<b>1</b>